

ESTA MEDIDA DE SEGURANÇA FOI DIMENSIONADA ATENDENDO.
NORMA: NTCB N° 11/2020 - CORPO DE BOMBEIROS MILITAR DO
ESTADO DE MATO GROSSO
RESISTÊNCIA AO FOGO DOS ELEMENTOS DE CONSTRUÇÃO.

6 DAS MEDIDAS DE SEGURANÇA CONTRA INCÊNDIO E PÂNICO
6.1 RESISTÊNCIA AO FOGO DOS ELEMENTOS DE CONSTRUÇÃO

Edificação em geral			
Divisão	Altura	Características Construtivas	
		Tipo de Parede	Espessura Total da Parede
E-1	Classe P1 h ≤ 6 m	Paredes de tijolos cerâmicos de 8 furos (10 cm x 20 cm x 20 cm	15cm

Informações do TRRF		
Exigido	Existente	
30 Minutos	Integridade	30 minutos
	Estanqueidade	30 minutos
	Isolação térmica	30 minutos
	TRRF	30 minutos

ESTA MEDIDA DE SEGURANÇA FOI DIMENSIONADA ATENDENDO.
NORMA: NTCB N° 08/2019 - CORPO DE BOMBEIROS MILITAR DO
ESTADO DE MATO GROSSO
ACESSO DE VIATURAS.

6.2 ACESSO DE VIATURA NA EDIFICAÇÃO

VIAS			
Largura (m)	Altura livre (m)	Capacidade de suporte (Kg)	Tipo de Contorno
4,0m	4,5m	25.000kg	Formato de T

PORTÃO	
Largura (m)	Altura (m)
4,00	Não se aplica

ESTA MEDIDA DE SEGURANÇA FOI DIMENSIONADA ATENDENDO.
NORMA: NTCB N° 12/2019 - CORPO DE BOMBEIROS MILITAR DO ESTADO
DE MATO GROSSO
CONTROLE DE MATERIAIS DE ACABAMENTO E REVESTIMENTO (CMAR).

6.12 CONTROLE DE MATERIAIS DE ACABAMENTO

FINALIDADE DO MATERIAL				
Grupo/ Divisão	Piso (Acabamento/ Revestimento)	Paredes e divisórias (Acabamento/ Revestimento)	Teto e forro (Acabamento/ Revestimento)	Fachada (Acabamento/ Revestimento)
E-1	Classe I	Classe I	Classe I	Classe I

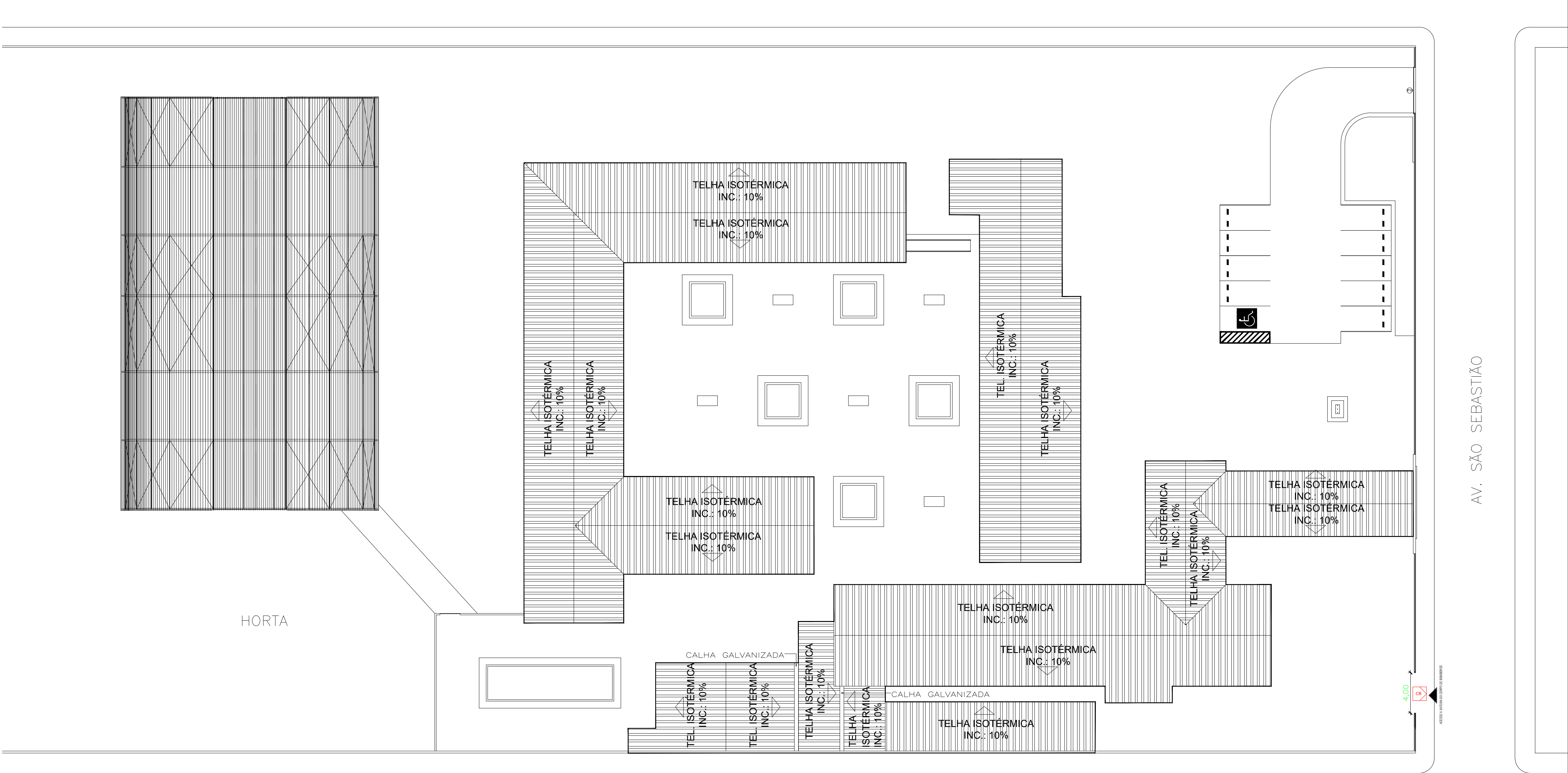
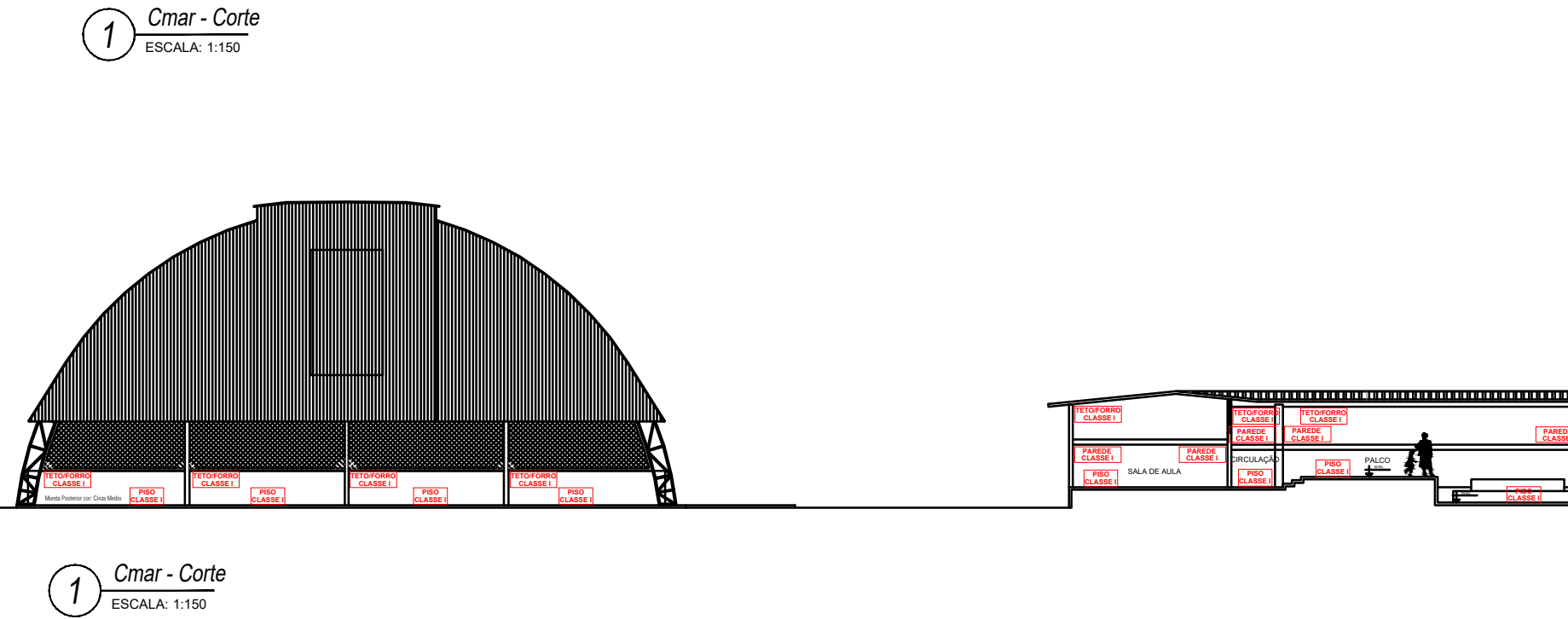
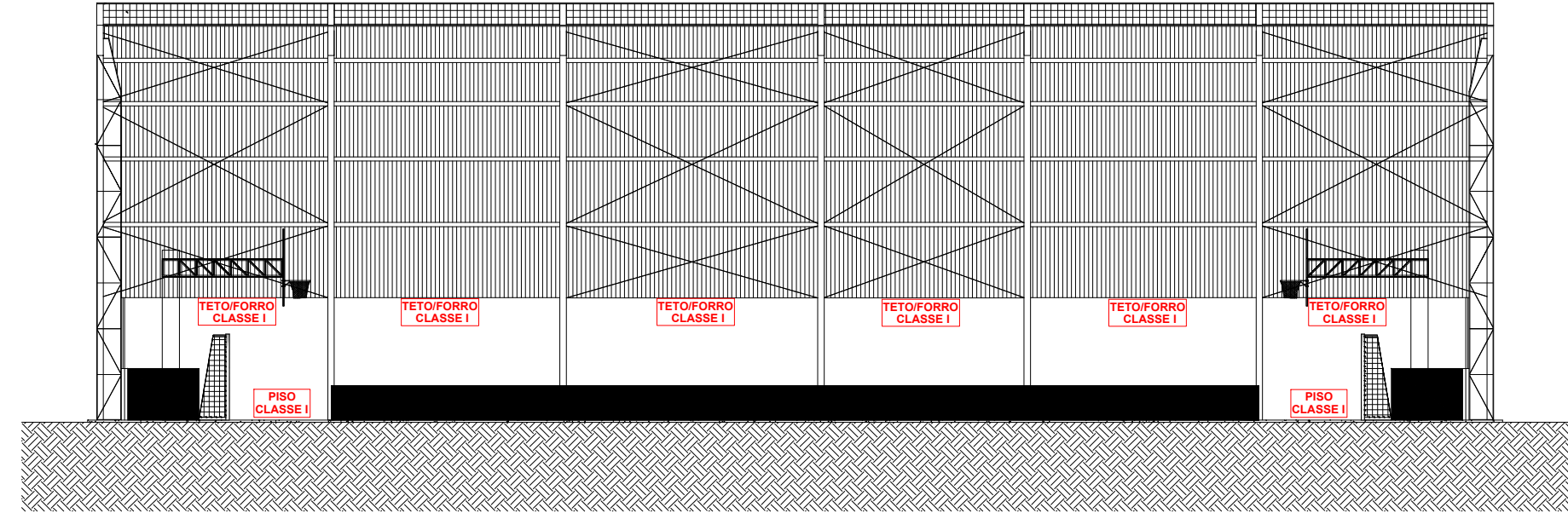
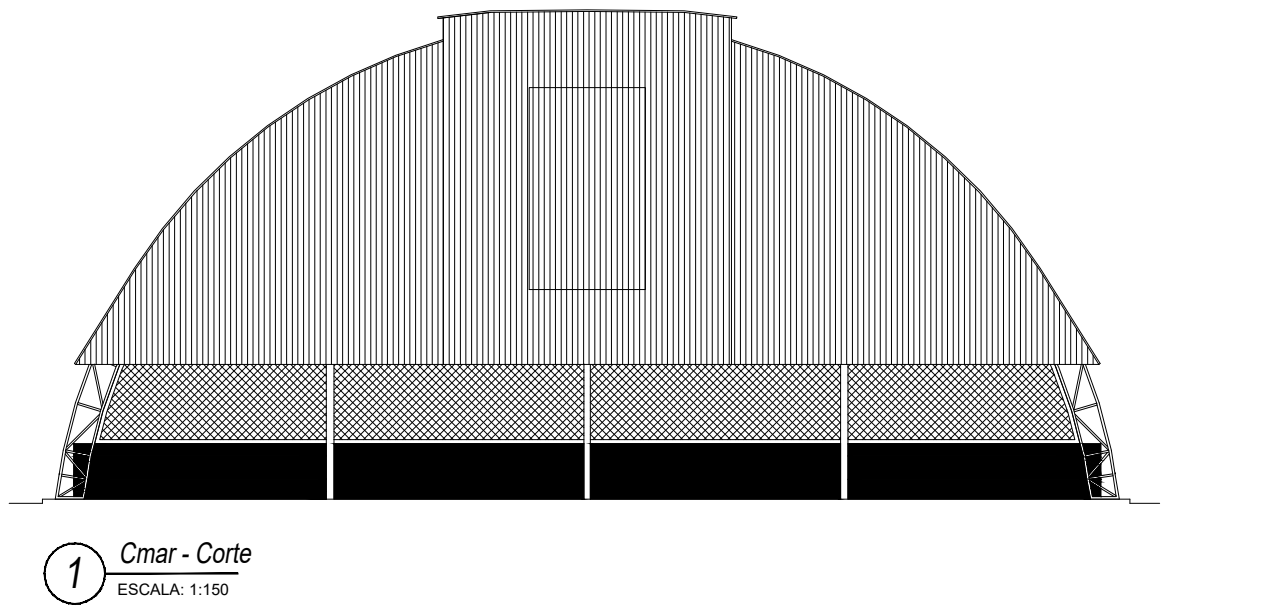
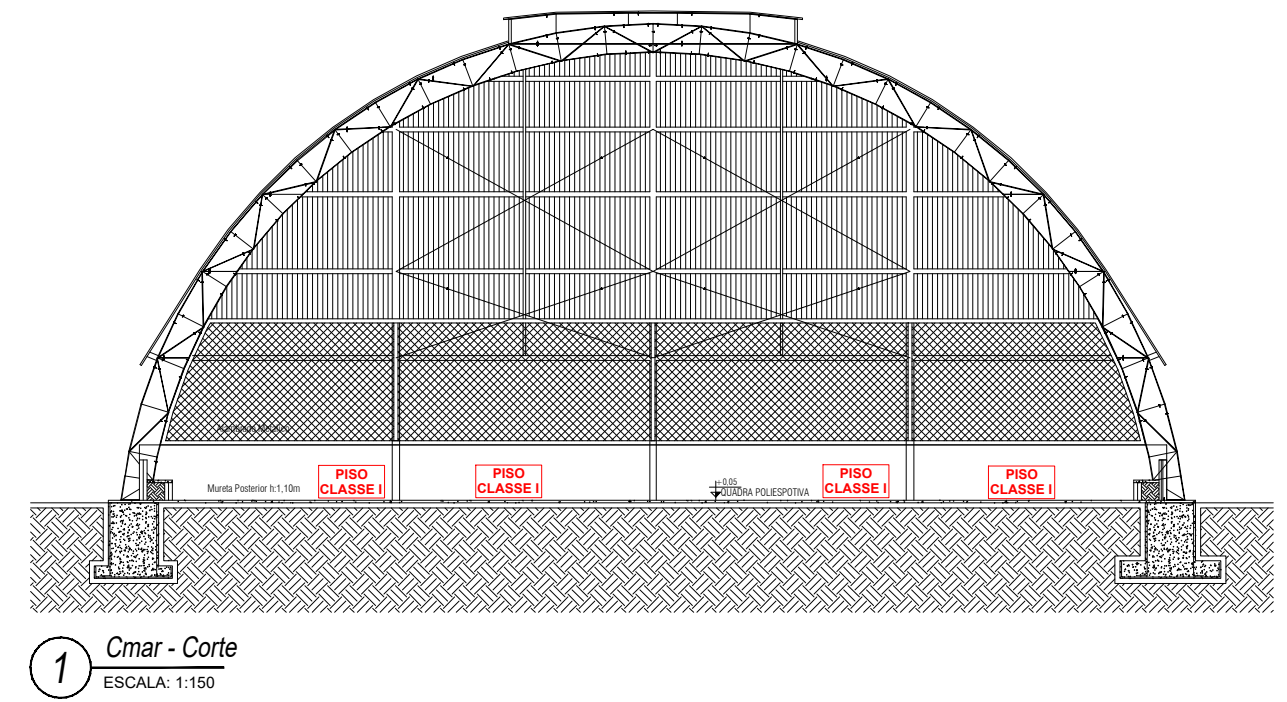

1 PLANTA BAIXA DA COBERTURA
ESCALA: 1:50

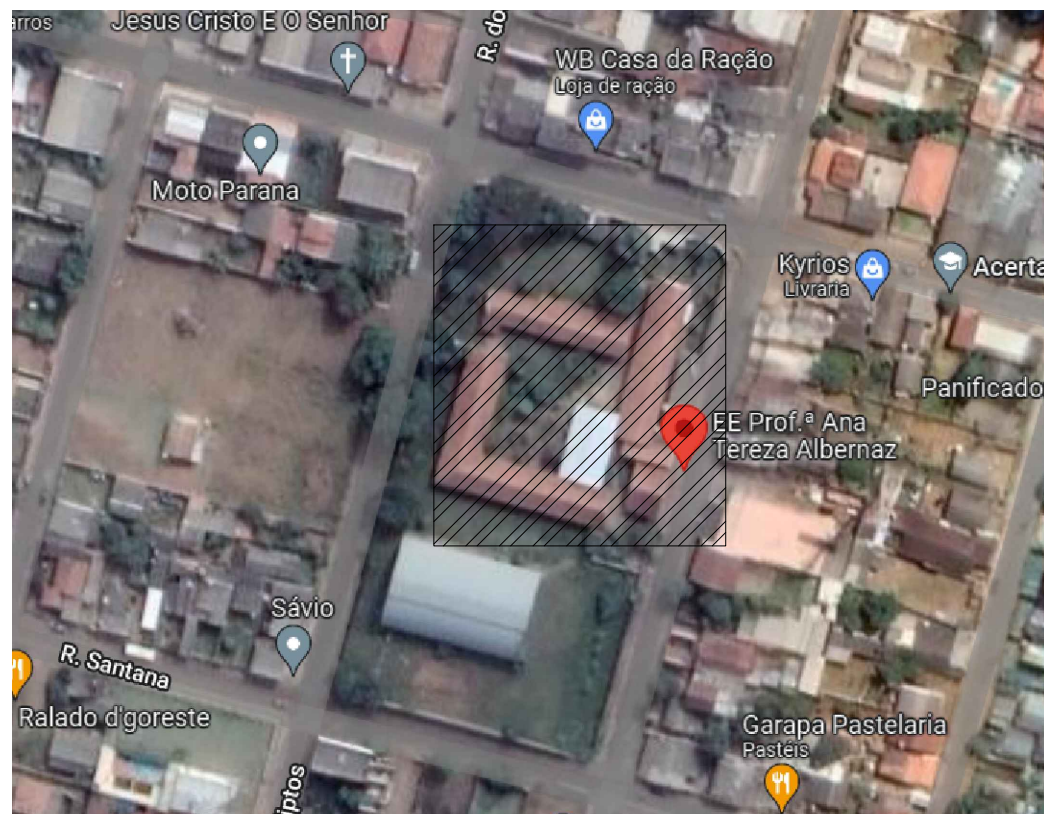
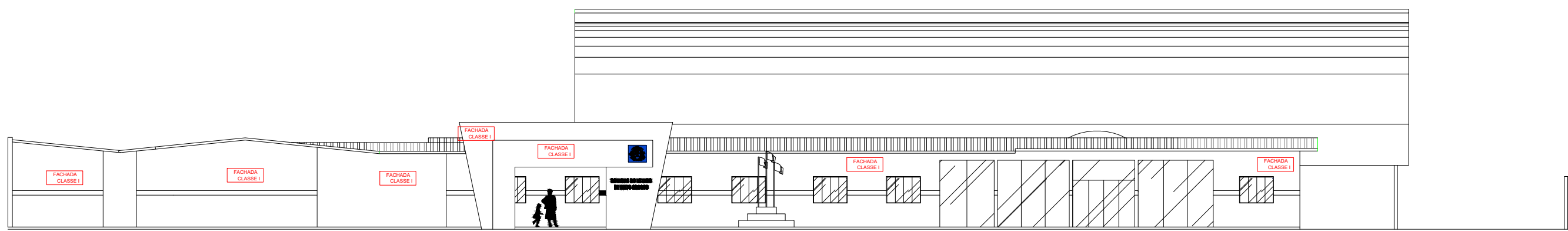

ESPAÇO DESTINADO AO USO EXCLUSIVO DO CBMMT:

PROCESSO DE SEGURANÇA CONTRA INCÊNDIO E PÂNICO

(X) NOVO() ATUALIZAÇÃO DE PSCP N°:() SUBSTITUIÇÃO DE PSCP N°:

TÍTULO DO DESENHO:
IMPLANTAÇÃO, COBERTURA, CONTROLE DE MATERIAIS DE ACABAMENTO E REVESTIMENTO, RESISTÊNCIA AO FOGO DOS ELEMENTOS DE CONSTRUÇÃO.

OCUPAÇÃO:
Escolas de primeiro, segundo e terceiro graus, cursos supletivos, cursos pré-universitários e assemelhados.

RAZÃO SOCIAL:
PREFEITURA MUNICIPAL DE CHAPADA DOS GUIMARÃES

NOME FANTASIA:
ESCOLA ANA TEREZA

CNPJ/CPF:
CNPJ: 03507530/0001-19

ENDEREÇO:
Endereço: R. Tiradentes, 190, Chapada dos Guimarães - MT, 78195-000

RESPONSÁVEL TÉCNICO:
Nome:Jonatan Miller de Souza Freitas
Título:Engenheiro Eletricista/Engenheiro de Segurança do Trabalho
Registro: 121.506.818-82
CPF/RG: 027.713.621-04

DATA: 06/04/2021

ESCALA: 1/125

REVISÃO: 00

PRANCHA:
02/03